

RISINGPRIME
INTERIORS

RISINGPRIME INTERIORS

Turnkey Fit-out Services

Company Name : RisingPrime Technical Services LLC

w w w . r i s i n g p r i m e . a e

Contact : +971 52 771 4591

TABLE OF CONTENTS

1 About Us

2 Our Services

3 Licenses

4 Health & Safety Regulations

5 Why Us?

6 Road Map

7 Use Of Technology

8 Projects Completed

9 Contact Details



ABOUT US

RisingPrime Interiors is a professional company that specializes in creating aesthetically pleasing and functional interior spaces for various environments all over UAE. The primary goal of our company is to enhance the overall look and feel of a space while ensuring it meets the practical needs and preferences of the occupants.

الإمـــارات
THE EMIRATES



OUR SERVICES

- Interior Turnkey Fit-Out
- Design & Build
- Project Management
- Joinery, Light & Furniture
- MEP Works
- Maintenance Works
- Glass & Metal Fabrication

LICENSES



حكومة دبي
GOVERNMENT OF DUBAI

DUBAI
الاقتصاد والسياحة
Economy and Tourism

رخصة تجارية
Commercial License

License Details / تفاصيل الرخصة

License No.	1291925	رقم الرخصة	
Company Name	RISINGPRIME TECHNICAL SERVICES CO. L.L.C	اسم الشركة	رايزنج برايم للخدمات الفنية شركة الشخص الواحد ذ.م.م
Business Name	RISINGPRIME TECHNICAL SERVICES CO. L.L.C	الاسم التجاري	رايزنج برايم للخدمات الفنية شركة الشخص الواحد ذ.م.م
License Category	Dep. of Economic Development	فئة الرخصة	دائرة التنمية الاقتصادية
Legal Type	Limited Liability Company - Single Owner(LLC - SO)	الشكل القانوني	شركة ذات مسؤولية محدودة - الشخص الواحد (ذ.م.م)
Expiry Date	20/01/2027 تاريخ الإنتهاء	Issue Date	21/01/2026 تاريخ الإصدار
D&B D-U-N-S ® N	الرقم العالمي	Main License No.	1291925 رقم الرخصة الام
Register No.	2190201 رقم السجل التجاري	DCCI No.	513364 عضوية الغرفة

License Members / الاطراف

رقم الشخص/No.	الإسم / Name	الجنسية / Nationality	الصفة / Role	الحصص / Share
1490713	انيس احمد ميماناه يوسف يوسف كونناشادات فريد ANEES AHMAD MYMANAH YOOSUF YOOSUF KONNACHADATH PAREED	الهند / India	مالك / Shares Owner	100.00% حصص
1490713	انيس احمد ميماناه يوسف يوسف كونناشادات فريد ANEES AHMAD MYMANAH YOOSUF YOOSUF KONNACHADATH PAREED	الهند / India	مدير / Manager	

رقم الإيصال Receipt No. | تاريخ الطباعة Print Date 11/01/2026 10:12

يمكنك الآن تجديد رخصتك التجارية من خلال الرسائل النصية القصيرة. أرسل رقم الرخصة إلى 6969 (ذ م/ الاتصالات) للحصول على أذن الدفع.
Now you can renew your trade license by sending a text message (SMS). Send your trade license number to 6969 (Du/ Etisalat) to receive payment voucher.

Get FREE access to Zoho One for the first year
احصل على زوهو ون مجانًا للسنة الأولى
Zoho corrotot

الإمارات THE EMIRATES

وثيقة إلكترونية معتمدة وصادرة دون توقيع من مكان الاقامة والمتابعة من شئ. تم اصدار هذه الشهادة الإلكترونية من قبل مصدر رسمي من الإمارات العربية المتحدة
This is a certified e-document issued without signature by the department of Economy and Tourism. Kindly scan the QR Code to verify the certificate.



حكومة دبي
GOVERNMENT OF DUBAI

DUBAI
الاقتصاد والسياحة
Economy and Tourism

License Activities / أنشطة الرخصة

Activity	Status	الحالة	النشاط
False Ceiling & Light Partitions Installation	Active	فعال	تركيب الأسقف المعلقة و القواطع الخفيفة
Plaster Works	Active	فعال	اعمال البلاستر
Electrical Fittings & Fixtures Repairing & Maintenance	Active	فعال	إصلاح وصيانة التمديدات والتركيبات الكهربائية
Painting Contracting	Active	فعال	اعمال الاصباغ والدهانات
Carpentry & wood Flooring Works	Active	فعال	أعمال النجارة و تركيب الأرضيات الخشبية
Floor & Wall Tiling Works	Active	فعال	أعمال تبليط الأرضيات والجدران
Air-Conditioning, Ventilations & Air Filtration Systems Installation & Maintenance	Active	فعال	تركيب انظمة التكييف والتهوية وتنقية الهواء وصيانتها
Electromechanical Equipment Installation and Maintenance	Active	فعال	اعمال تركيب المعدات الكهروميكانيكية وصيانتها
Engraving & Ornamentation Works	Active	فعال	اعمال النقش والزخرفة
Plumbing & Sanitary Installation	Active	فعال	تركيب الأدوات والتمديدات الصحية

Address / العنوان

Phone No	971-52-8213459	تليفون	
Fax No		فاكس	
Mobile No	971-52-8213459	هاتف متحرك	
P.O. Box		صندوق بريد	
Parcel ID	124-334	رقم القطعة	
Email	aneesmymanah15@gmail.com	البريد الإلكتروني	

ملك الفاديس لقاعين)شركه مساهمه عامه(-(المرقبات 274-m35 مكتب رقم

Remarks / الملاحظات

رقم الإيصال Receipt No. | تاريخ الطباعة Print Date 11/01/2026 10:12

يمكنك الآن تجديد رخصتك التجارية من خلال الرسائل النصية القصيرة. أرسل رقم الرخصة إلى 6969 (ذ م/ الاتصالات) للحصول على أذن الدفع.
Now you can renew your trade license by sending a text message (SMS). Send your trade license number to 6969 (Du/ Etisalat) to receive payment voucher.

Get FREE access to Zoho One for the first year
احصل على زوهو ون مجانًا للسنة الأولى
Zoho corrotot

الإمارات THE EMIRATES

وثيقة إلكترونية معتمدة وصادرة دون توقيع من مكان الاقامة والمتابعة من شئ. تم اصدار هذه الشهادة الإلكترونية من قبل مصدر رسمي من الإمارات العربية المتحدة
This is a certified e-document issued without signature by the department of Economy and Tourism. Kindly scan the QR Code to verify the certificate.

HEALTH & SAFETY REGULATIONS

SAFE WORKING ENVIRONMENT

- Strict adherence to standards & guidance on working at height
- Ensuring suitably trained & qualified personnel assigned to specific tasks
- Strict adherence to local regulations regarding safe working environments

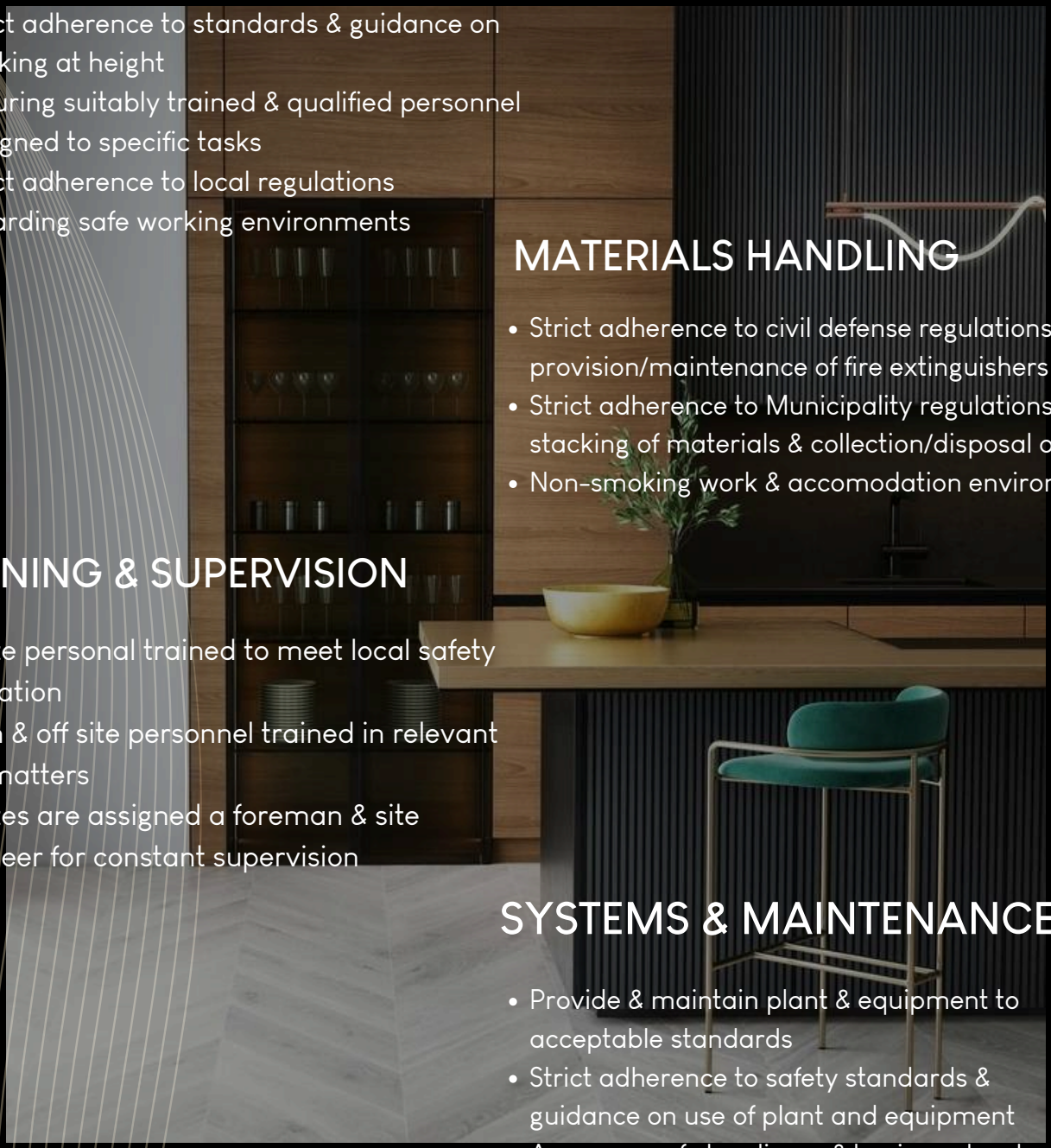

MATERIALS HANDLING

- Strict adherence to civil defense regulations, & provision/maintenance of fire extinguishers
- Strict adherence to Municipality regulations on stacking of materials & collection/disposal of waste
- Non-smoking work & accomodation environments

TRAINING & SUPERVISION

- All site personal trained to meet local safety regulation
- All on & off site personnel trained in relevant HSE matters
- All sites are assigned a foreman & site Engineer for constant supervision

SYSTEMS & MAINTENANCE

- Provide & maintain plant & equipment to acceptable standards
- Strict adherence to safety standards & guidance on use of plant and equipment
- Assurance of cleanliness & hygiene standards

WHY US?

- Zero Defects
- Professionally qualified Team
- Strong Management & Leadership
- Clear Communication
- Inhouse Joinery Factory
- High Business Repeat rate
- In house Technical Expertise
- Project Completion on Time

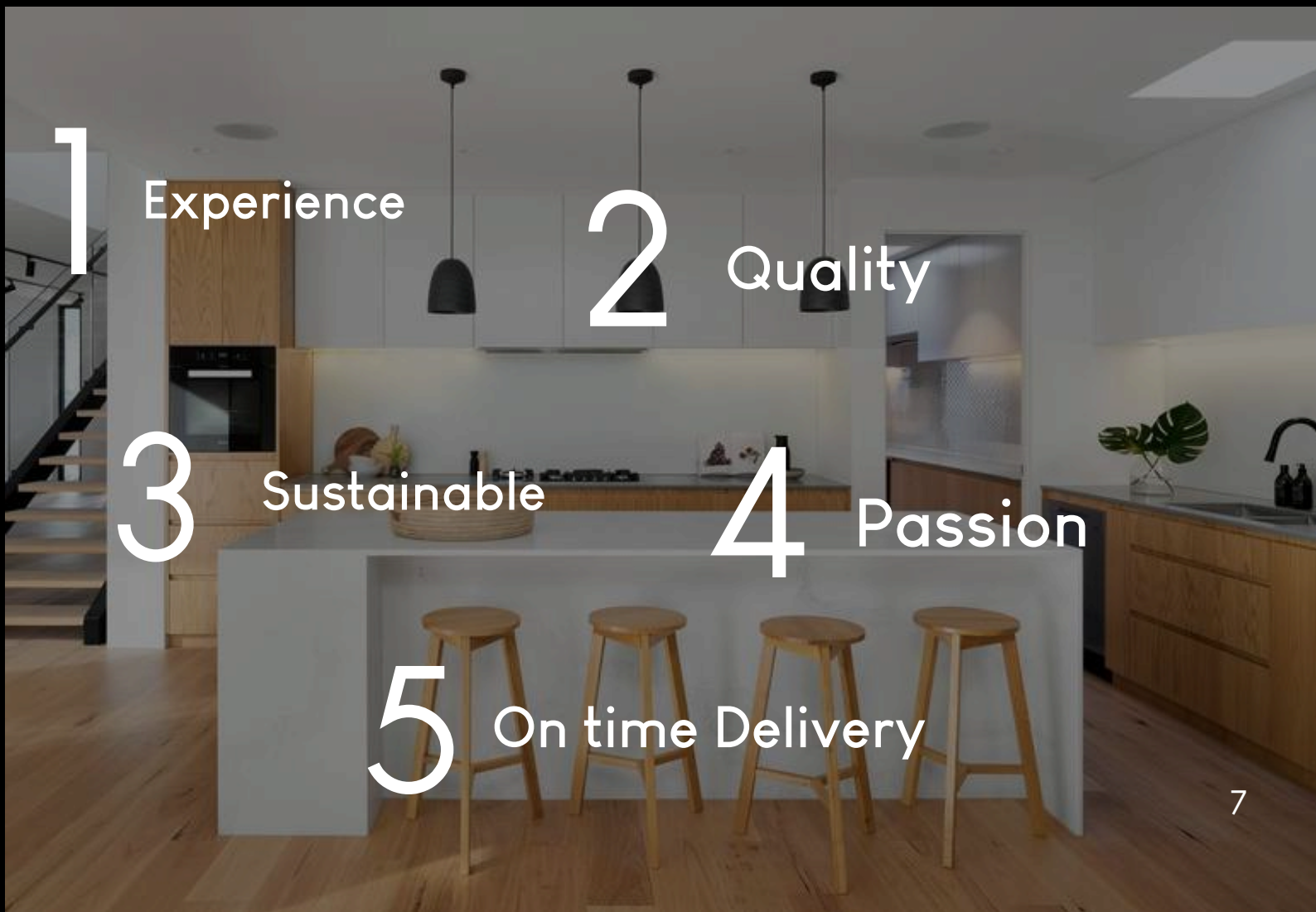

ROAD MAP

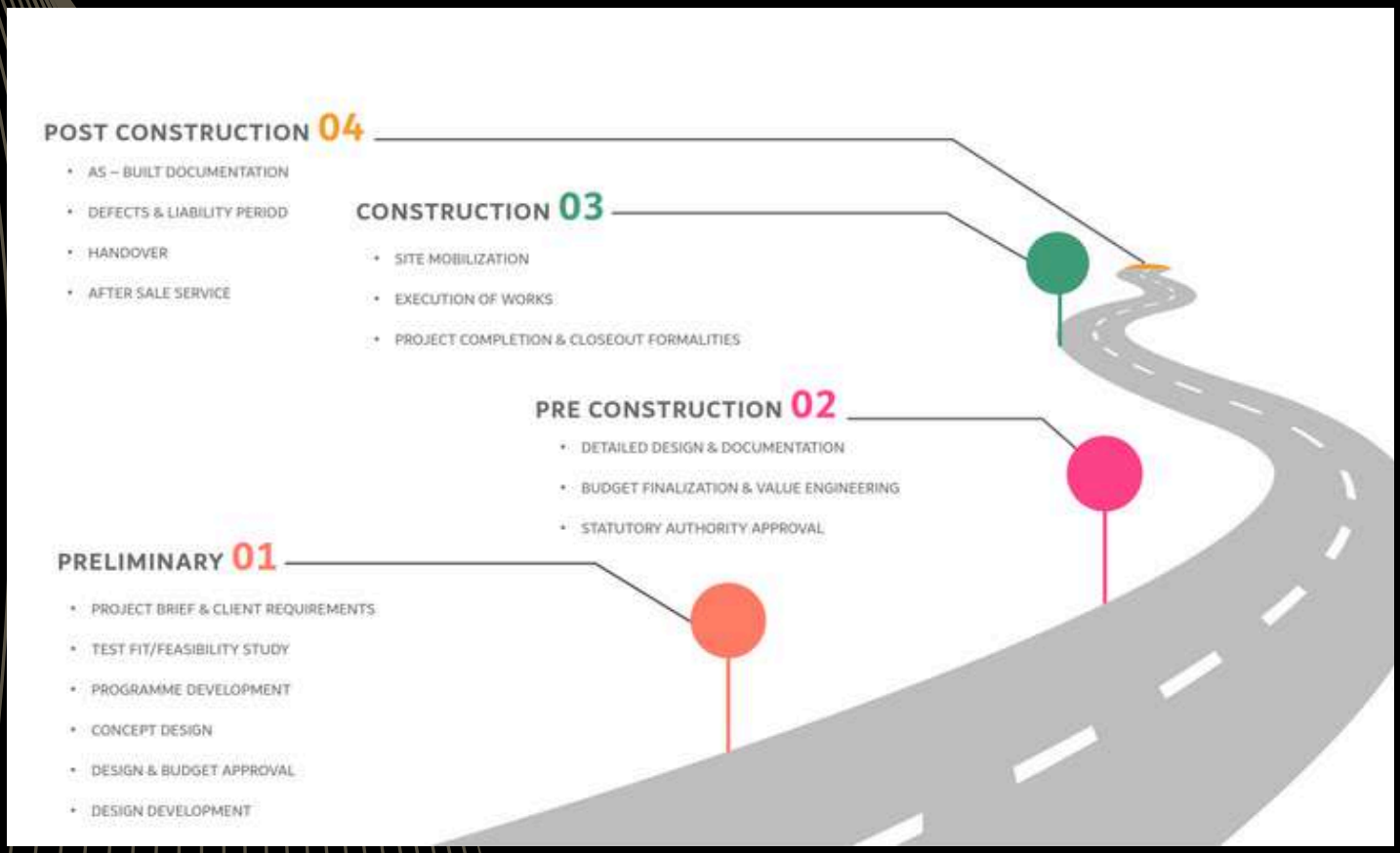
POST CONSTRUCTION 04
AS – BUILT DOCUMENTATION
DEFECTS & LIABILITY PERIOD
HANDOVER
AFTER SALE SERVICE
CONSTRUCTION 03
SITE MOBILIZATION
EXECUTION OF WORKS
PROJECT COMPLETION & CLOSEOUT FORMALITIES
PRE CONSTRUCTION 02
DETAILED DESIGN & DOCUMENTATION
BUDGET FINALIZATION & VALUE ENGINEERING
STATUTORY AUTHORITY APPROVAL
PRELIMINARY 01
PROJECT BRIEF & CLIENT REQUIREMENTS
TEST FIT/FEASIBILITY STUDY
PROGRAMME DEVELOPMENT
CONCEPT DESIGN
DESIGN & BUDGET APPROVAL
DESIGN DEVELOPMENT

USE OF TECHNOLOGY

DESIGN INTENT – in PPT
CONCEPT DEVELOPMENT – in PPT

SPACE PLANNING MODEL – in CAD
TEST FITS – in CAD
SKETCHES AND 3D VISUALIZATIONS BASED ON FINAL DESIGN INTENT – 3DS MAX
3D PRESENTATION – in PPT

DETAILED ARCHITECTURAL DRAWINGS – in CAD





Effective use of technology, including AutoCAD, Adobe Photoshop, Illustrator, graphics, drawings, and illustrations (including 3D computer modeling), and built models to aid in the design process and to productively communicate design concepts.

OUR CLIENTS

UNITED ARAB EMIRATES
MINISTRY OF ECONOMY
الإمارات العربية المتحدة
وزارة الاقتصاد

talabat

DISTINGUISHED
REAL ESTATE

ALTA
REAL ESTATE DEVELOPMENT

BAGERI FORM

UNEY

TELEIOS

Symbiosis

HOAM
Preserving Your Community's Value

Itihad
Community Management

DUBAI DAWN
DISTINGUISHED CONSTRUCTION

PREVIOUS PROJECTS - OFFICE SPACES

OFFICE UNIT AT THE H, DUBAI CLIENT – SMART AI LLC (UNEY)

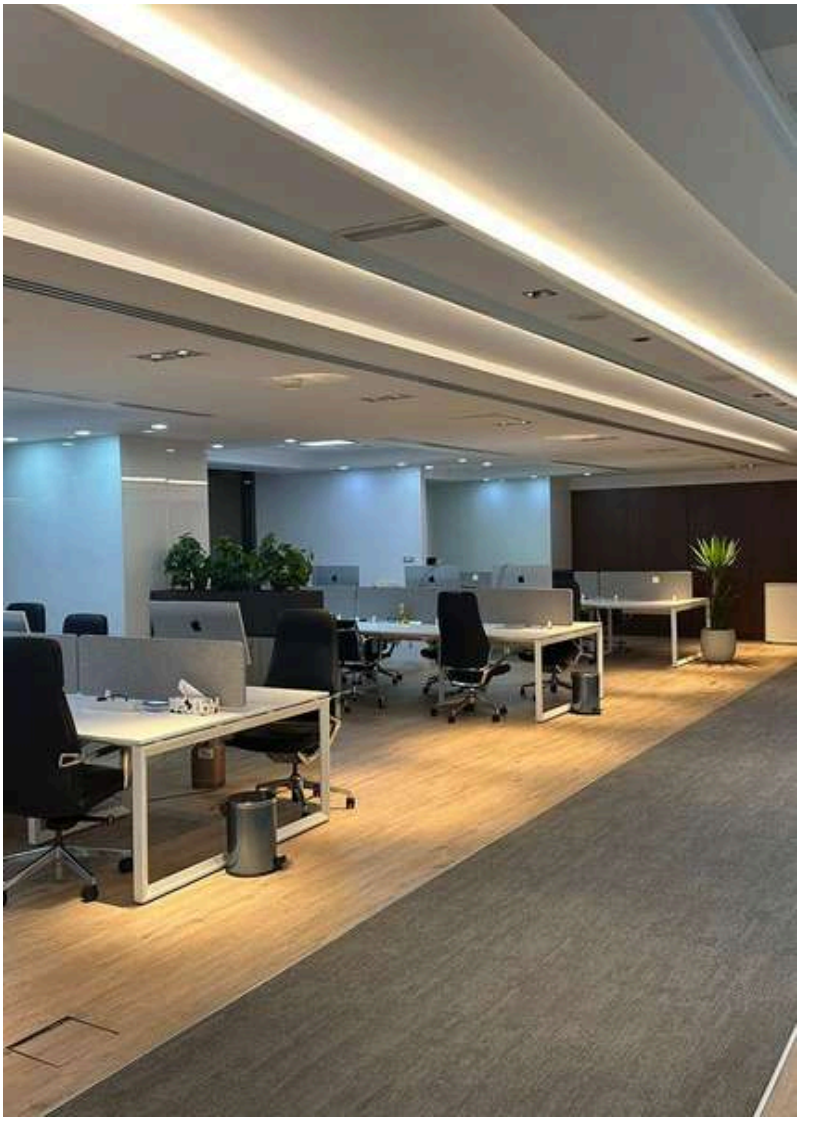



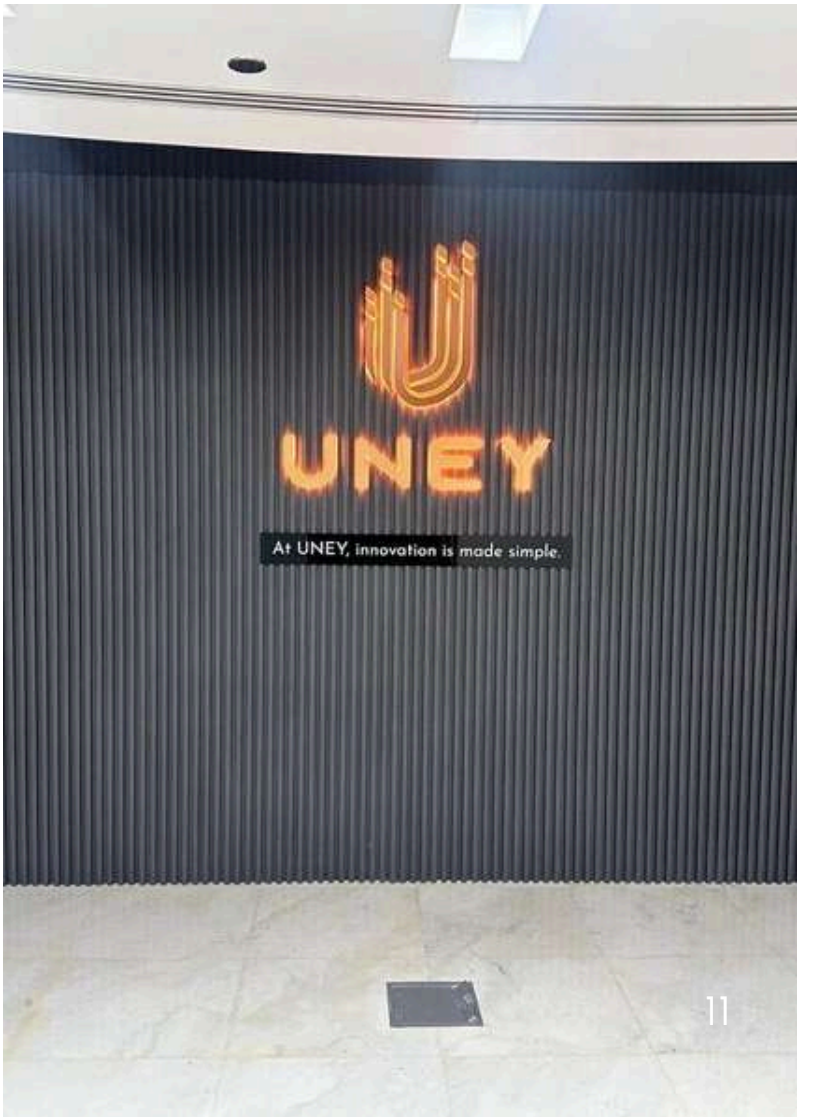

PREVIOUS PROJECTS - RETAIL SPACES

Dark Store, Downtown
Scope - Complete Fit-out







PREVIOUS PROJECTS - VILLAS

Private villa at Jumeirah Bay, Dubai

Scope - Fit-out









PREVIOUS PROJECTS - RESIDENTIAL



6 BHK Pent house at Icon Tower 1, Jumeirah Lake Towers
Scope – Design and Fit-out







PREVIOUS PROJECTS - VILLAS

Private Villa at Emaar Hills, Dubai
Lambhorghini Villas, Majestic Vistas





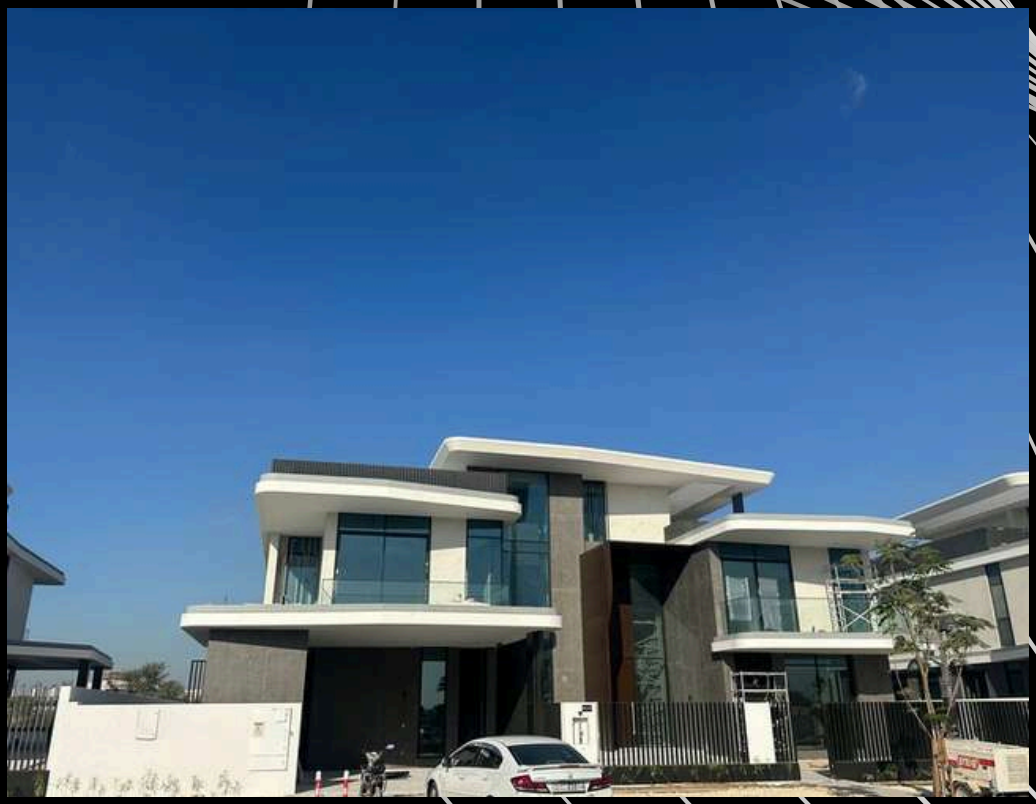



PREVIOUS PROJECTS - COMMERCIAL

Building at Al Nahda, Dubai
Emirates Real Estate





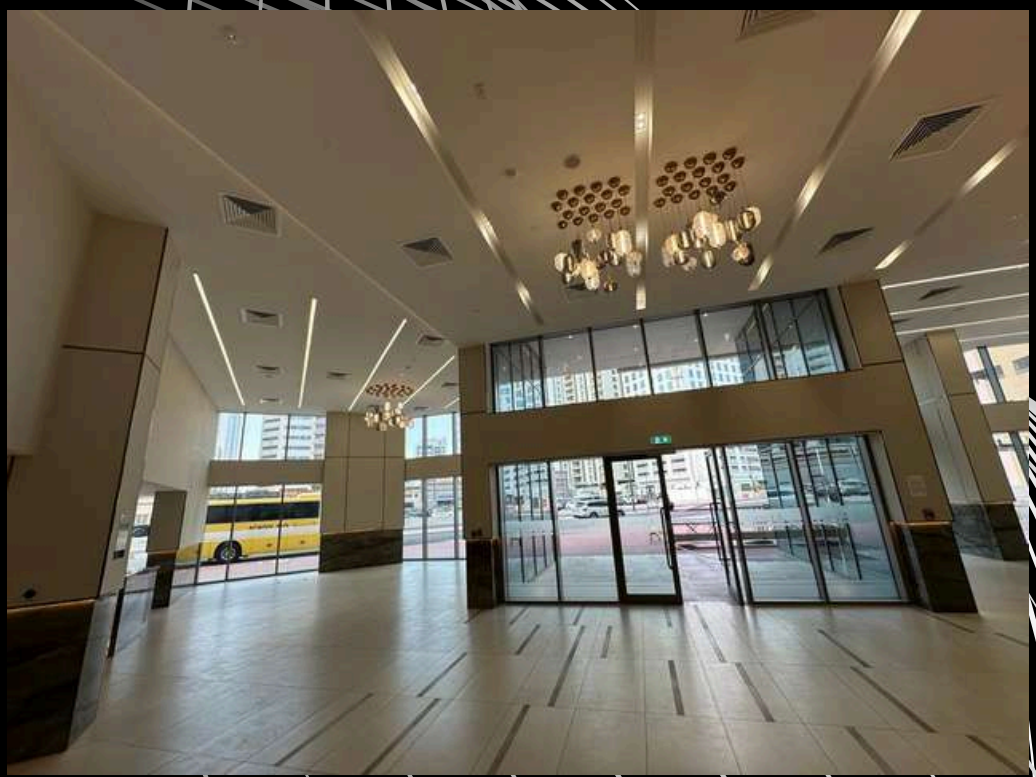

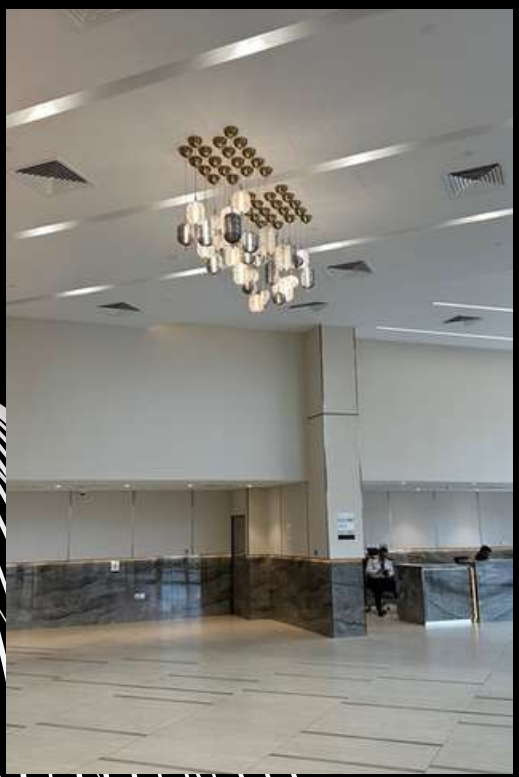



PREVIOUS PROJECTS - RETAIL

Teleios Dome, Dubai Production City
Interior Fit-out







RISINGPRIME
INTERIORS

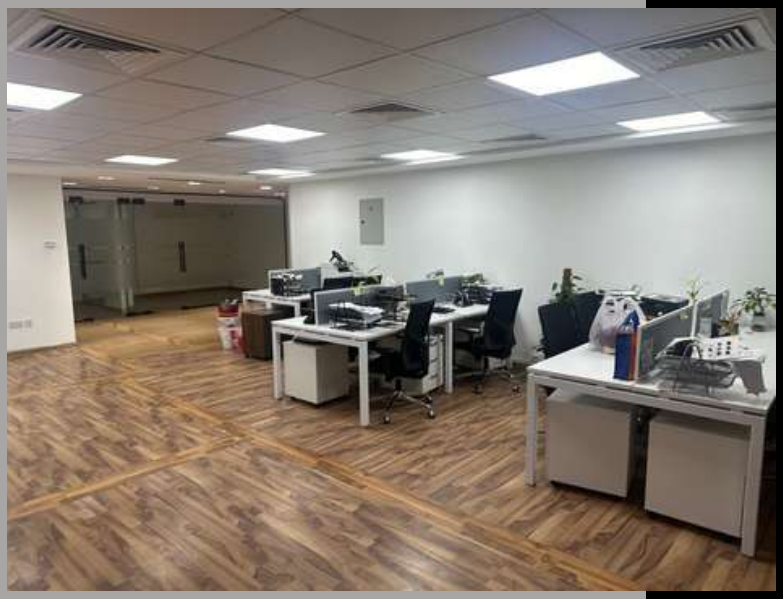

PREVIOUS PROJECTS - OFFICE

Private office space at Al Wasl, Dubai
Scope - Interior Fit-out

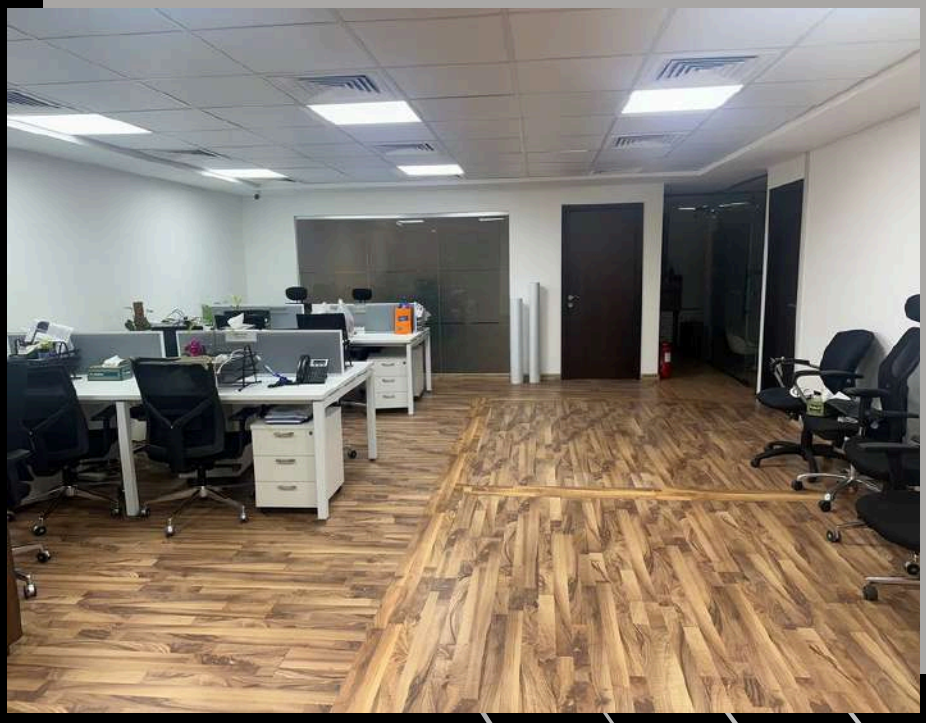

PREVIOUS PROJECTS - OFFICE

Private office space at
Court Tower, Business Bay, Dubai







Company Name : RisingPrime Technical Services Co. LLC

Contact : +971 52 771 4591

w w w . r i s i n g p r i m e . a e

i n f o @ r i s i n g p r i m e . a e

KHALIFA BA BALILA BLDG - ABU HAIL - DUBAI, PO BOX 21555